

Meterstanden ingeven Stappenplan

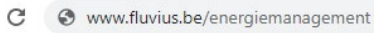

Inloggen



Nieuw tabblad



Meld je aan bij Mijn Fluvius

Beveiligde logon voor Fluvius

Gebruikersnaam (email) *

Wachtwoord *

AANMELDEN [Wachtwoord vergeten?](#)

Surf naar de toepassing via www.fluvius.be/energiemanagement en log in met je gebruikersnaam (e-mailadres) en persoonlijk wachtwoord.

Tip: Om E-lyse toe te voegen in je favorieten moet je deze link handmatig typen en het moet exact hetzelfde zijn: www.fluvius.be/energiemanagement

Na het inloggen kom je op een beveiligde site <https://idp.eandis.be/my.policy>, deze mag je niet in je favorieten opslaan!



Hoe kun je ons bereiken?

Heb je een vraag of ondervind je een probleem?
Contacteer ons via energiemanagement@fluvius.be

Na het inloggen zie je de lijst met patrimonia waar je toegang tot hebt.

Via [Filter](#) kan je zoeken naar een bepaald [patrimonium](#).

Rechts bij het patrimonium waar je de meterstanden wenst in te geven klik je op om de meterstanden in te geven op de [Meterkaart](#).

Klik op [Meterkaart](#).

Meterkaart

The screenshot shows the Fluvius Meterkaart interface. On the left is a navigation menu with options like 'Beheer', 'Site', 'Patrimonium', 'Alarmen', 'Rapporten', 'Besparingen', and 'Instellingen'. The main content area is titled 'Bibliotheek' and contains a 'Meterkaart' section. A red banner at the top of the Meterkaart section contains a warning icon and the text: 'Meterstanden: Geef hier de meterstanden in voor je meters. Let op de komma in het telwerk van je meter, cijfers na de komma zijn in het rood aangegeven.' Below this banner, there is a date input field labeled 'Datum opname' with the value '06/07/2020' and a 'BEWAAR WIJZIGINGEN' button. A 'Filter op' dropdown menu is set to 'Toon alle verbruikstypes'. The main data table is titled 'Elektriciteit' and shows meter details for 'Meter 12'. The table has columns for meter type, meter ID, date of previous reading, previous meter reading, and current meter reading. The current meter reading is shown as a bar chart with 10 segments, 7 of which are black and 3 are red, indicating a total of 13.672,00 kWh. Annotations in red text with arrows point to the 'METERKAART' tab in the top right and the date input field.

Je kan ook via dit tabblad naar de Meterkaart gaan als je een patrimonium geopend hebt

Vul hier de datum in van de meterstanden die je wenst in te geven en scroll naar beneden

Meterstand (Dag)	Datum vorige opname	Vorige meterstand	Huidige meterstand
541.44881	04/06/2020	13.672,00 kWh	13.672,00 kWh
Meterstand (Nacht)	Datum vorige opname	Vorige meterstand	Huidige meterstand

Controleer altijd eerst het meternummer! En het telwerk (bv. Dag/Nacht)!

Je kan filteren op verbruikstype

Meterstanden vul je in op de zwarte vakjes. De rode vakjes zijn voor cijfers na de komma

Meter	Meterstand (Dag)	Datum vorige opname	Vorige meterstand	Huidige meterstand
Meter 127	541.448812	04/06/2020	13.672,00 kWh	[10 vakjes: 9 zwart, 1 rood]
Meter 127	Meterstand (Nacht)	04/06/2020	998.280,00 kWh	[10 vakjes: 9 zwart, 1 rood]
Meter 084	Meterstand (Dag)	24/09/2018	122.894,00 kWh	[10 vakjes: 9 zwart, 1 rood]
Meter 084	Meterstand (Nacht)	24/09/2018	20.502,00 kWh	[10 vakjes: 9 zwart, 1 rood]

Vul de datum in van de meterstanden die je wenst in te geven bij **Datum opname**. Controleer altijd bij de opname van de meterstanden ook het meternummer en EAN nummer.

Let op ! Indien het een ander meternummer is, geef geen meterstanden in! Neem dan eerst contact op met energiemanagement@fluvius.be !

Als het aantal zwarte vakjes niet klopt met het aantal cijfers op de meter, neem dan eveneens contact op.

Als de meterstanden ingevuld zijn, kan je ofwel Enteren ofwel boven of onderaan de **Meterkaart** klikken op

BEWAAR WIJZIGINGEN

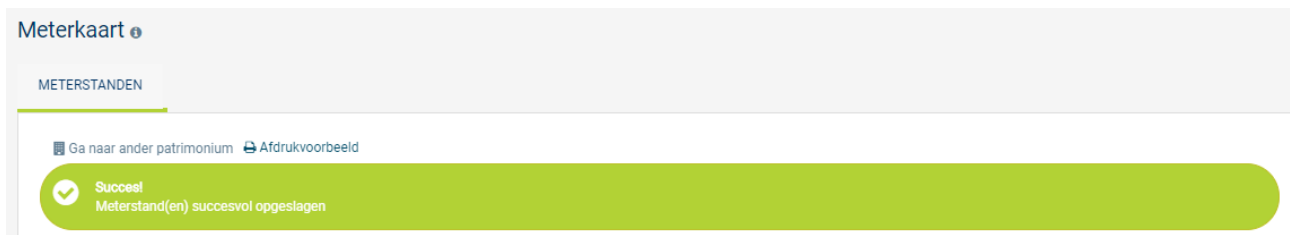

Na het bewaren krijg je bovenstaande melding.

Als er iets niet lijkt te kloppen aan de ingegeven meterstand krijg je onderstaande melding.

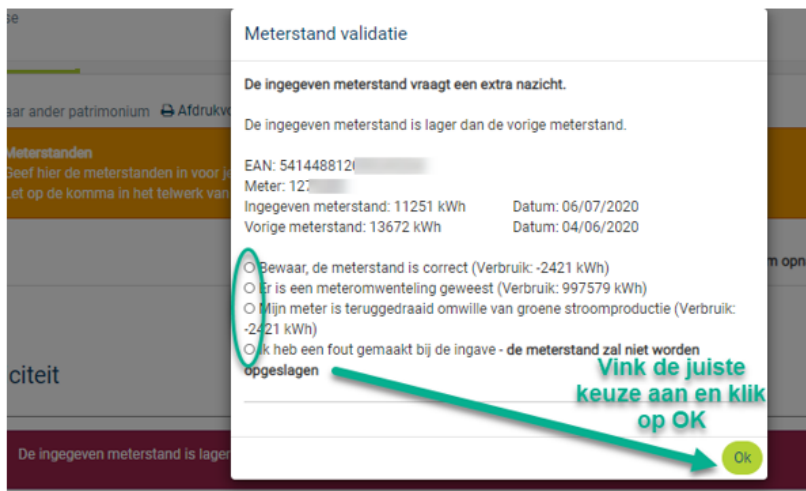

Lees dit even goed na om de juiste keuze aan te vinken.

Een **meteromwenteling** wil zeggen dat de fysieke meter bv. van 99999 naar 1200 gedraaid is.

Bij **groene stroomproductie** kan de meter teruggedraaid zijn.

Indien je een **fout** gemaakt hebt bij ingave, vink je de laatste mogelijkheid aan, dan wordt die foutieve meterstand niet opgeslagen.

Historiek Meterstanden

fluvius. E-lyse Aangemeld als [naam]

Beheer

- Site
- Patrimonium
- Alarmen
- Rapporten
- Besparingen
- Instellingen >

Informatief

- Veelgestelde vragen
- Aan de slag

Ga naar ander patrimonium Afdrukvoorbeeld

Meterstanden
Geef hier de meterstanden in voor je meters.
Let op de komma in het telwerk van je meter, cijfers na de komma zijn in het rood aangegeven.

Datum opname 06/07/2020 **BEWAAR WIJZIGINGEN**

Filter op Toon alle verbruikstypes

Elektriciteit

Meter 12 Metertype Hoofdmeter

Meterstand (Dag)	Datum vorige opname	Vorige meterstand	Huidige meterstand
541.4488	04/06/2020	13.672,00 kWh	40% kWh
Meterstand (Nacht)	Datum vorige opname	Vorige meterstand	Huidige meterstand
541.4486	04/06/2020	993.280,00 kWh	40% kWh

Historiek | Elektriciteit

Controleer de meterstanden die je net ingegeven hebt onder **Datum vorige opname** en **Vorige meterstand**.

Let wel: hier staat enkel de meest recentste opname.

Elektriciteit

Meter 127 Metertype
Hoofdmeter

Meterstand (Dag)	Datum vorige opname	Vorige meterstand	Huidige meterstand
54144881	04/06/2020	13.672,00 kWh	██████████ ██████████ kWh
Meterstand (Nacht)	Datum vorige opname	Vorige meterstand	Huidige meterstand
541448812	04/06/2020	993.280,00 kWh	██████████ ██████████ kWh

Historiek Elektricititeit

Klik op historiek om meterstanden aan te passen of weer te geven

Klik op **Historiek** om alle meterstanden weer te geven of aan te passen.

fluvius. E-lyse Aangemeld als [naam]

Beheer
 Site
 Patrimonium
 Alarmen
 Rapporten
 Besparingen
 Instellingen >

Informatief
 Veelgestelde vragen
 Aan de slag

Meterkaart > Historiek

Selecteer de gewenste periode

Selecteer periode 06/07/2019 tot 06/07/2020 [Wissen] [Selecteer periode] [Exporteer]

Meter 127 Metertype Hoofdmeter

Dag	Meterstand	Verbruik	Acties
04/06/2020	13.672,00 kWh	-1.251,00 kWh	[edit] [trash]
06/05/2020	14.923,00 kWh	-1.010,00 kWh	[edit] [trash]
03/04/2020	15.933,00 kWh	-605,00 kWh	[edit] [trash]
05/03/2020	16.538,00 kWh	-278,00 kWh	[edit] [trash]

Vul de periode in van de meterstanden die je wenst weer te geven en klik op [Selecteer periode](#).

Via het potloodicoontje of het vuilbakje rechts van de meterstand kan je de meterstanden aanpassen of verwijderen.

Blanco meterkaart afdrukken

The screenshot shows the Fluvius web interface. At the top left is the Fluvius logo and the user name 'Elyse'. At the top right, it says 'Aangemeld als'. The main navigation menu on the left includes 'Beheer' (Site, Patrimonium, Alarmen, Rapporten, Besparingen, Instellingen) and 'Informatief' (Veelgestelde vragen, Aan de slag). The main content area is titled 'Bibliotheek' and has tabs for 'EIGENSCHAPPEN', 'METERS', 'VERBRUIK', and 'BESPARINGEN'. The 'METERS' tab is active, showing 'Meterkaart'. Below this, there is a 'METERSTANDEN' section with a link 'Ga naar ander patrimonium' and a button 'Afdrukvoorbeeld' circled in red. A red arrow points to this button with the text 'Klik hier om een blanco Meterkaart af te drukken'. Below the button is an orange warning box with an exclamation mark icon and the text: 'Meterstanden: Geef hier de meterstanden in voor je meters. Let op de komma in het telwerk van je meter, cijfers na de komma zijn in het rood aangegeven.' At the bottom right, there is a 'Datum opname' field with the value '06/07/2020' and a 'BEWAAR WIJZIGINGEN' button. A 'Filter op' dropdown menu is set to 'Toon alle verbruikstypes'.

Klik op [Afdrukvoorbeeld](#) op de [Meterkaart](#) om een blanco meterkaart van dit patrimonium af te drukken.

Navigeren naar een volgend patrimonium

fluvius. E-lyse Aangemeld als [naam]

Beheer
Site
Patrimonium
Alarmen
Rapporten
Besparingen
Instellingen >

Informatief
Veelgestelde vragen
Aan de slag

Bibliotheek
EIGENSCHAPPEN METERS VERBRUIK BESPARINGEN METERKAART ALARMEN

Meterkaart
METERSTANDEN

Ga naar ander patrimonium Afdrukvoorbeeld

Klik hier als je meterstanden van een ander patrimonium wenst in te geven

Meterstanden
Geef hier de meterstanden in voor je meters.
Let op de komma in het telwerk van je meter, cijfers na de komma zijn in het rood aangegeven.

Datum opname 06/07/2020 BEWAAR WIJZIGINGEN

Klik op **Ga naar ander patrimonium** om meteen de **Meterkaart** van een volgend patrimonium te openen.

fluvius. E-lyse Aangemeld als [naam]

Beheer
Site
Patrimonium
Alarmen
Rapporten
Besparingen
Instellingen >

Bibliotheek
EIGENSCHAPPEN METERS VERBRUIK BESPARINGEN METERKAART ALARMEN

Meterkaart
METERSTANDEN

Ga naar ander patrimonium

Patrimonium naam *

Vul hier de naam in van het patrimonium en klik op Veranderen

Annuleren Veranderen